



## 1. 釧路市共同募金委員会からのお知らせ



(街頭募金の様子・左からボーイスカウト・商業高等学校・道の駅阿寒丹頂の里前〔阿寒地区〕にて)

10月1日(日)より今年で77回目となる赤い羽根共同募金運動がスタートしました。

釧路地区は10月1日(日)～3日(火)・6日(金)・7日(土)・14日(土)・15日(日)の7日間、市内17店舗、阿寒地区は10月8日(日)道の駅阿寒丹頂の里前、音別地区は10月7日(土)音別町ふれあい広場において街頭募金を実施いたしました。

引き続き、皆様のご協力のほどよろしくお願い致します。

### ■赤い羽根共同募金の中間実績報告(R5.10.25現在) (円)

区分	合計	釧路地区	阿寒地区	音別地区
街頭募金	1,354,783	1,332,031	17,027	5,725
戸別募金	1,380,619	996,067	339,552	45,000
法人募金	2,005,000	1,426,000	574,000	5,000
その他募金	734,661	585,360	76,801	72,500
合計	5,475,063	4,339,458	1,007,380	128,225
目標額	15,800,000	13,000,000	2,000,000	800,000
達成率	34.7%	33.4%	50.4%	16.0%

### 「赤い羽根チャリティーセット」事業のご案内(釧路地区委員会)

本年度も「赤い羽根チャリティーセット事業」を実施致します。この募金活動は、2,000円の寄付をいただき、釧路市内の障がい者団体等に製造いただいた珍味やクッキーのほか、お酒やジュース等を返礼品としてお渡しするもので、その収益を財源に地域共生社会の実現のために活動されている福祉団体等へ助成することを目的としています。

今年も豪華賞品が当たる抽選券付きとなっておりますので、皆様方のご協力をよろしくお願い致します。



昨年度のチャリティーセット

### 「市民歳末たすけあい募金運動への協力依頼について(釧路地区委員会)」

12月1日(金)～25日(月)まで『市民歳末たすけあい募金運動』を実施します。下記の日程により運動を展開いたしますので、ご協力をいただいている民生委員さんにつきましては、ご理解ご協力のほど、よろしくお願い致します。

◎「啓発ポスター」・「職場募金箱」の配付と回収の依頼について

#### ◆配付予定 11月24日(金)・27日(月)

事務局より対象の民生委員さんのお宅に募金資材をお届けに上がりますので、配付をお願いします。

#### ◆回収予定 12月22日(金)～26日(火)

学校や事業所等は、終業式・仕事納め前に回収いただき、釧路市総合福祉センターにお届け願います。

■お問い合わせ先：釧路市共同募金委員会 0154(24)1565

～阿寒支所からのお知らせ～

## 2. 阿寒地域住民福祉活動研修会『福祉映画のつどい』盛會に終わる！！

阿寒地域住民福祉活動研修会『福祉映画のつどい』を10月21日(土)に阿寒町公民館、22日(日)に阿寒湖まりむ館で2日間にわたり開催し、「老後に必要なお金は2,000万円」と言われる現代、一般家庭の主婦が様々なお金のトラブルに振り回されながらも奮闘する映画『老後の資金がありません！』を上映しました。両日合わせて140名というたくさんの方々のご参加をいただき、老後の生活に必要なことのイメージを持ち、住み慣れた地域で安心して暮らす方法について考える機会となりました。

本事業にご参加、ご協力を賜りました多くの皆様方に厚くお礼申し上げます。



▲10.21 阿寒町公民館上映の様子



▲10.22 阿寒湖まりむ館上映の様子

■ お問い合わせ先：阿寒支所地域福祉係 0154(66)4200

～音別支所からのお知らせ～

## 3. 世代を超え、レクリエーション競技などに白熱！！

10月7日(土)、音別町森林体験交流センター・テイクル80において、子どもから高齢者まで、音別地域の住民等約100名の参加のもと、「音別町ふれあい広場」を開催いたしました。

アリーナで行われた「ふれあい交流会」では、わらしべ長者(じゃんけんゲーム)やパンとりレース、パラスポーツ“ポッチャ”の体験競技「ジャックをねらえ！」などのレクリエーションに白熱する場面が見られ、ロビーや玄関前では「ふれあいこども縁日」でヨーヨー釣りやくじ引きに子どもたちが夢中になり、子育てサポートセンターすくすく託児コーナーは、多くの子どもで賑わうなど、各コーナーで世代を超えた交流が行われました。



▲ ふれあい交流会

また、今年の会場には北海道警察シンボルマスコット「ほくとくん」が来場し、紙芝居を交えながら来場者にわかりやすく防犯標語「いかのおすし」を伝えていただくなど、新しい試みを交えながら、盛會のうちに終了することができました。

開催にあたりましてご協力いただいた皆様方に心より感謝申し上げます。

■ お問い合わせ先：音別支所地域福祉係

01547(6)2941



▲ 縁日コーナー

## 4. 「ぼうよう」「てつほく」デイサービスの様子をお知らせ致します！

10月26日(木)をもって今年の「喫茶ぼうよう」の定期開催が終了しました。最終日は46名の方にご参加いただきました。

今年は、臨時開催として「クリスマスイベント」を開催予定です。

お近くを通りましたらぜひお寄り下さい。

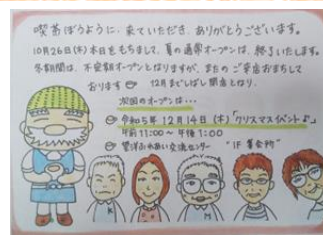

ぼうようデイサービスでは10月16日(月)～20日(金)の5日間、「ショッピング」としてご利用者が毎日3人～5人ずつ貝塚生協に行ってきました。店内を一周していろいろ見て回り、購入される方や決めていた物だけを購入してコーヒーを飲んでゆっくりされる方もおり、皆さん楽しまれました。

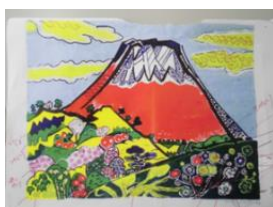

てつほくデイサービスでは「共同作品」として貼り絵を、10月26日(木)～11月1日(水)の6日間実施しています。元の絵となる「赤富士山」を台紙として、和紙をちぎって台紙に貼り付けていきます。

今回は11月1日(水)で一旦作業は終了しますが後日完成するまで別日に実施致します。



「新規」・「お試しデイ」・「見学」お気軽にご相談ください。

○ぼうようデイサービスセンター【Tel 41-2588】

○てつほくデイサービスセンター【Tel 23-5333】

※『短時間利用』(てつほくデイのみ)の受け入れも行っていきます！

## 5. 掲示板



ご利用者様の在宅生活を支えるとてもやりがいのある仕事です！  
職場の雰囲気も良く働きやすい職場です！

### ～ホームヘルパー募集中～

⇒勤務時間/8:00～18:00までの間の2～5時間

⇒勤務日数/1週間5日程度

※ 勤務時間・日数については要相談

⇒賃金/1時間1,180円～(通勤手当別途支給・経験年数に伴う昇給あり)

⇒身分/定時職員(パートタイマー)

※詳細については下記へお問い合わせ下さい。

**在宅福祉課**

**0154(24)1595**

### てつほくデイサービスセンター 介助員募集

勤務時間/①9:20～17:00

6時間40分(休憩60分)

②9:45～12:45

(入浴介助のみ・休憩なし)

③15:00～17:00

(清掃のみ・休憩なし)

勤務日数/1週間3～4日程度

休業日/日曜日・年末年始12/31～1/3

賃金/1時間960円(通勤手当別途支給)

身分/定時職員(パートタイマー)

※詳細は下記へお問い合わせ下さい。

**在宅福祉課**

**0154(24)1595**

### 阿寒町デイサービスセンター 介助員募集

勤務時間/8:50～17:20

7時間30分(休憩60分)

週1回阿寒湖対応日有り。

9:45～16:45

6時間(休憩60分)

勤務日数/1週間3～4日程度

休業日/日曜日・年末年始12/31～1/3

賃金/1時間960円(通勤手当別途支給)

身分/定時職員(パートタイマー)

※詳細は下記へお問い合わせ下さい。

**阿寒支所**

**0154(66)4200**

### 阿寒町居宅介護支援事業所 介護支援専門員募集

勤務時間/8:50～17:20

7時間45分(休憩45分)

勤務日数/月～金曜日の週5日間

休業日/土曜日、日曜日、祝日、

年末年始12/31～1/3

月額報酬/206,000円～216,000円

※月額報酬には資格手当(7,000円)、職務手当

(6,000円)、地域手当(上限20,000円)を含む。

その他期末手当・退職手当あり

身分/介護等職員(準正規職員)

※詳細は下記へお問い合わせ下さい。

**阿寒支所**

**0154(66)4200**

## 6. 緊急連絡カード推進事業(愛称:安心バトン)の普及状況

全市普及を目指して重点事業として進める緊急連絡カード推進事業“安心バトン”の普及状況は表のとおりです。今後実施を検討している町内会がありましたら、事業の取り組み方などについて担当者より詳しくご説明をさせていただきます。来所でのご相談も随時受け付けておりますので、ご検討・ご連絡よろしく申し上げます。

※釧路地区では、右記に加え地区連未加入の12町内会で実施。総体で387町内会での実施となっています。

(実績:令和5年10月20日現在)

	地区	町内会数	実施数	達成率
釧路	東部南	96	74	77%
	東部北	103	75	73%
	中部南	82	59	72%
	中部北	62	47	76%
	西部	83	69	83%
小計(釧路地区)		426	324	76%
阿寒		33	33	100%
音別		18	18	100%
合計(全市)		477	375	79%

■ お問い合わせ先: 地域福祉課地域福祉推進係 0154(24)1648

### 【赤い羽根一家 間違え探し】

2つの絵で違うところが10ヶ所あるよ。 わかるかな?探してみてね!



- ① 赤い羽根一家が持っているお菓子の種類が異なる  
 ② 足元の靴の色が異なる  
 ③ 赤い羽根一家の足元の靴の色が異なる  
 ④ 赤い羽根一家の足元の靴の色が異なる  
 ⑤ 赤い羽根一家の足元の靴の色が異なる  
 ⑥ 赤い羽根一家の足元の靴の色が異なる  
 ⑦ 赤い羽根一家の足元の靴の色が異なる  
 ⑧ 赤い羽根一家の足元の靴の色が異なる  
 ⑨ 赤い羽根一家の足元の靴の色が異なる  
 ⑩ 赤い羽根一家の足元の靴の色が異なる